

「仕事」を「私事」にしよう

先着

30名様

お申し込みの  
詳細は裏面へ

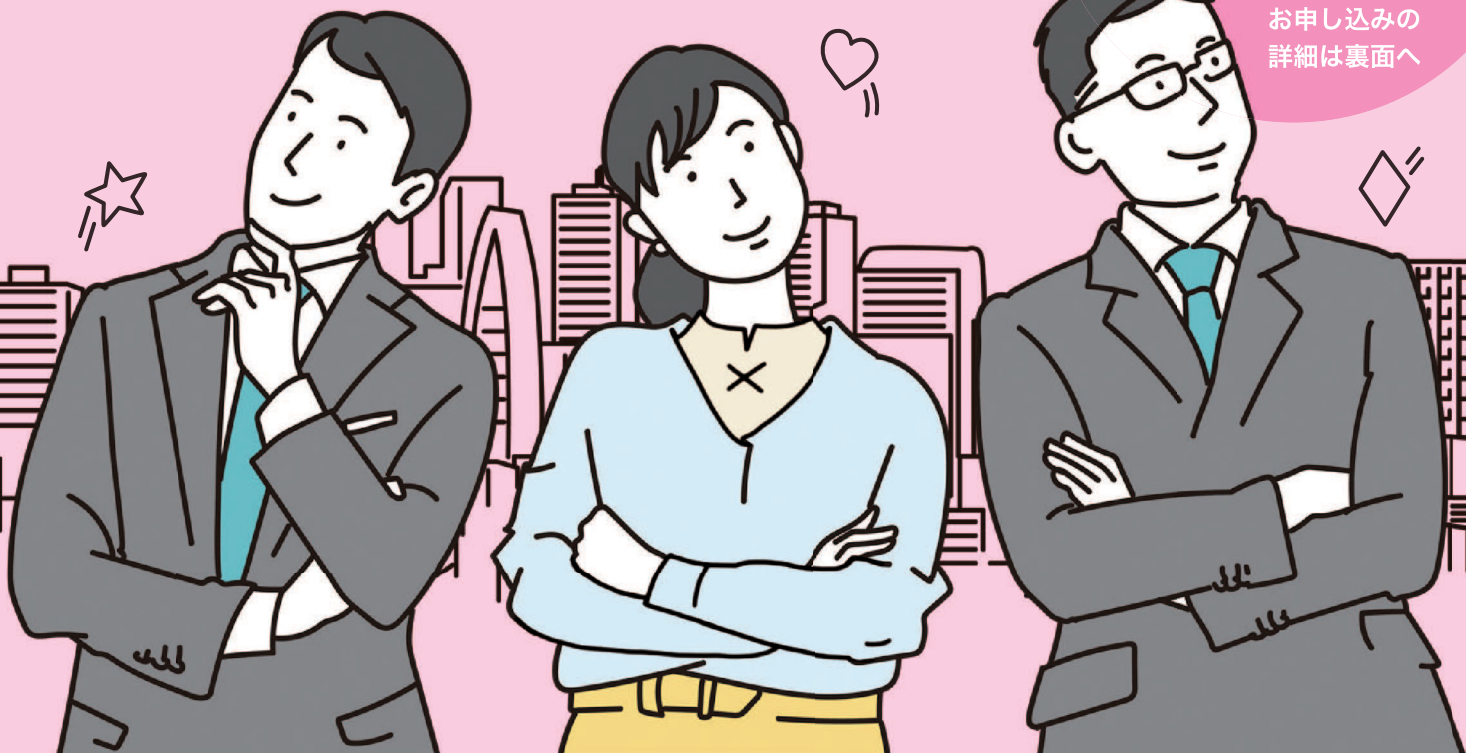

同じ志の仲間たちと「創業」について本気で学んでみませんか

# 防府創業塾 2024

全日回

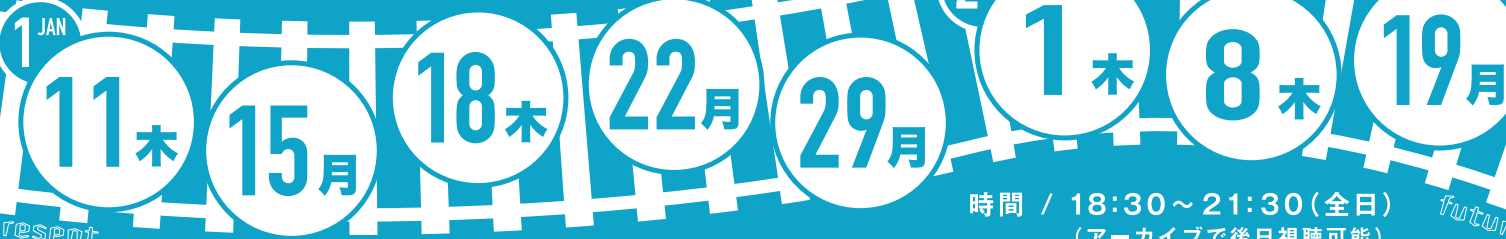

時間 / 18:30～21:30(全日)  
(アーカイブで後日視聴可能)

**会場** 防府市創業・交流センター  
(防府市八王子2-8-9)

**受講料** 5,000円(税込)  
(全日程分、資料代込・初回講義の際に集金します)

**対象** 創業を目指す方、創業に関心のある方  
創業後間もない方

**講師** シンプルシステム(株)  
代表取締役 伊藤 勝彦氏(中小企業診断士)

※この創業塾を受講した方で一定の講習内容以上を履修された方には、特定創業支援等事業を受けたものとしての証明書を防府市が発行します。本支援を受けた創業者には、創業時の優遇措置が適用されます。



お問い合わせ  
お申込み先

防府商工会議所

〒747-0037 防府市八王子2-8-9 デザインプラザHOFU 5階  
Mail:hofu@h-c.or.jp TEL:0835-22-4352 FAX:0835-22-4763

防府市中小企業サポートセンター CONNECT22

〒747-0037 防府市八王子2-8-9 デザインプラザHOFU 1階  
Mail:info@connect22.jp TEL:0835-25-2229

# 2024 防府創業塾 スケジュール

会場 / 防府市創業・交流センター  
時間 / 18:30～21:30(全日)

1回目	1月11日(木)	座学1日目 【導入編】	創業の実態、開業手続きと確定申告、あなたに必要な売上高の計算方法、事業成功のポイント、講師紹介／受講者紹介
2回目	1月15日(月)	座学2日目 【基本編①】経営戦略編	経営戦略の整理、創業の動機、環境分析(強みと機会)、商品の特長(新規性と独自性)、事例検証
3回目	1月18日(木)	座学3日目 【基本編②】マーケティング	ターゲット(欲求と課題)、価格設定、ブランディング、デジタル活用(業務効率化、販売促進、販路拡大)
4回目	1月22日(月)	座学4日目 【基本編③】数値計画	会計の基本、資金計画(開業資金・資金調達)、収支計画、資金繰り計画
	1月25日(木)	意見交換会 創業者・創業支援機関 意見交換会	
5回目	1月29日(月)	座学5日目 開業・雇用準備編	押さえておきたい開業・従業員雇用の諸手続(税理士・社会保険労務士より説明)
		計画作成実習1日目	環境分析、経営戦略、マーケティング
6回目	2月1日(木)	計画作成実習2日目	計画作成実習
7回目	2月8日(木)	計画作成実習3日目	計画作成実習
8回目	2月19日(月)	事業計画発表会	
補講日	2月15日(木)	補講	事業計画発表に向けたフォローアップ

## 講師紹介



シンプルシステム(株)  
代表取締役  
伊藤 勝彦 氏

情報処理関連企業に18年間勤務後、2010年2月に周防大島で起業。中小企業診断士として自らの会社経営に加え、業種の異なる3つの会社の取締役などを兼務し、会社設立・資金調達・マーケティング・IT・労務法務財務管理などの実務を担っている。これらの実務経験に基づいたノウハウ還元型の経営コンサルティングが特徴であり、企業のマネジメント支援は実践的である。また、自身の会社でクラウドサービスを展開するなどDXにも取り組んでおり、デジタル活用やDX支援も実践的である。

お問合せ

防府商工会議所 または **CONNECT22**

防府市中小企業サポートセンター

防府商工会議所

〒747-0037 防府市八王子2-8-9 デザインプラザHOFU 5階  
Mail:hofu@h-c.or.jp TEL:0835-22-4352 FAX:0835-22-4763

CONNECT22

〒747-0037 防府市八王子2-8-9 デザインプラザHOFU 1階  
Mail:info@connect22.jp TEL:0835-25-2229

お申込み

受講申込書 または 商工会議所HP

下記、受講申込書にご記入の上、FAXまたは郵送にてお申込みください。  
防府商工会議所HP(<https://www.h-c.or.jp/>)からもお申込みいただけます。



防府商工会議所



## 2024 防府創業塾 受講申込書

申込締切:1月5日(金)

フリガナ氏名	年齢	性別
住所	電話	携帯
FAX	Mail	
創業予定業種	<input type="checkbox"/> 製造業 <input type="checkbox"/> サービス業 <input type="checkbox"/> 飲食業 <input type="checkbox"/> 卸・小売業 <input type="checkbox"/> その他( ) <input type="checkbox"/> 未定	
創業予定時期	<input type="checkbox"/> 令和 年 月 頃 <input type="checkbox"/> 未定	
現在の職業	<input type="checkbox"/> 会社員(派遣社員・公務員を含む) <input type="checkbox"/> 専業主婦 <input type="checkbox"/> パート・アルバイト等 <input type="checkbox"/> 学生 <input type="checkbox"/> 無職 <input type="checkbox"/> その他( )	

※ご記入いただいた情報は、商工会議所からの各種連絡、情報提供、創業塾の名簿作成や実態調査分析のために使用し、他の目的での使用は致しません。